

# Körbchen mit Rand aus Granny Squares

aus Lisa Blumen & Pflanzen, Juli 2017, S. 39

## Schwierigkeitsgrad



**Größe:** ca. 21 cm Durchmesser, 15 cm hoch

## Material

Schachenmayr Catania

(100 % Baumwolle, LL 125 m/50 g)

- 150 g (3 Knäuel) in Schlamm (Fb 00406)
- 50 g in Sand (Fb 00404)
- 50 g in Aprikose (Fb 00401)
- 50 g in Dahlie (Fb 00409)
- 50 g in Reseda (Fb 00402)
- 1 Häkelnadel Nr 2,5 (von Milward)
- Wollnähadel und Schere



www.schachenmayr.com

## Maschenprobe

Maschenprobe: 22 feste M und 21 Rd im Häkelmuster = 10 x 10 cm.  
1 Granny Square = 6 x 6 cm.

**Granny Squares:** Nach der Häkelschrift in Rd arbeiten. Jede Rd mit 3 Ersatz-Luftm fürs 1. Stb beginnen und mit 1 Kettm in die oberste der 3 Ersatz-Luftm schließen. In der 2. und 3. Rd jeweils mit der neuen Fb neu anketten. Farbverteilung siehe Farbverlauf.

**Häkelmuster:** Feste M in Rd arbeiten, dabei jede Rd mit 2 Ersatz-Luftm für die 1. feste M beginnen und mit 1 Kettm in die oberste der Ersatz-Luftm schließen.

## Farbverlauf:

1. Granny Square: 1. Rd in Sand, 2. Rd in Aprikose und die 3. Rd in Schlamm häkeln.
2. Granny Square: 1. Rd in Dahlie, 2. Rd in Sand und die 3. Rd in Schlamm häkeln.
3. Granny Square: 1. Rd in Reseda, 2. Rd in Dahlie und die 3. Rd in Schlamm häkeln.
4. Granny Square: 1. Rd in Aprikose, 2. Rd in

## Häkelschrift

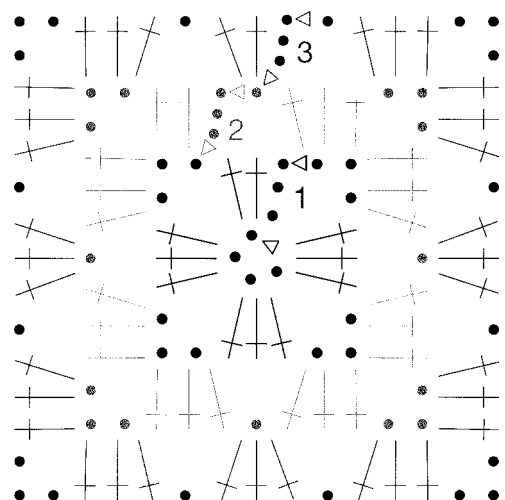

## Zeichenerklärung

- = 1 Luftmasche (Luftm)
- △ = 1 Kettmasche (Kettm)
- † = 1 Stäbchen (Stb)

- Reseda und die 3. Rd in Schlamm häkeln.  
 5. Granny Square: 1. Rd in Dahlie, 2. Rd in Aprikose und die 3. Rd in Schlamm häkeln.  
 6. Granny Square: 1. Rd in Reseda, 2. Rd in Dahlie und die 3. Rd in Schlamm häkeln.  
 7. Granny Square: 1. Rd in Sand, 2. Rd in Reseda und die 3. Rd in Schlamm häkeln.  
 8. Granny Square: 1. Rd in Aprikose, 2. Rd in Sand und die 3. Rd in Schlamm häkeln.  
 9. Granny Square: 1. Rd in Reseda, 2. Rd in Aprikose und die 3. Rd in Schlamm häkeln.  
 10. Granny Square: 1. Rd in Dahlie, 2. Rd in Reseda und die 3. Rd in Schlamm häkeln.

## Arbeitsanleitung

Nach der Häkelschrift und dem Farbverlauf 10 Granny Squares häkeln. Alle Fäden innerhalb der gleichen Farbfläche vernähen.  
 Die Granny Squares in der angegebenen Reihenfolge aneinandernähen, dafür die Häkelteile mit der rechten Seite nach unten aneinanderlegen und mit Spannstichen jeweils die hinteren Maschenglieder zusammennähen.  
 Oberen Rand mit 1 Rd fester M in Schlamm umhäkeln, dabei pro Granny Square je 13 feste M arbeiten. Danach mit Reseda noch 1 Rd Krebsmaschen (= feste M von links nach rechts) häkeln.

Für das Körbchen an der Rückseite der Granny Squares im Häkelmuster feste M in Schlamm häkeln, dabei je 13 feste M pro Granny Square häkeln = 130 feste M. In Rd weiterhäkeln, dabei ab der 2. Rd nur in die hinteren Abmaschglieder der festen M der Vor-Rd einstechen.

Nach 23 cm Gesamthöhe mit dem Boden beginnen, dabei in beide Abmaschglieder der feste M einstechen und wie folgt abnehmen:

1. und jede weitere ungerade Rd:

In jeder festen M der Vor-Rd je 1 feste M häkeln = 130 feste M in der 1. Rd.

2. Rd: Jede 12. und 13. feste M der Vor-Rd zusammen abmaschen, ansonsten in jeder festen M der Vor-Rd je 1 feste M häkeln = 120 feste M.

4. Rd: Jede 11. und 12. feste M der Vor-Rd zusammen abmaschen = 110 feste M.

6. Rd: Jede 10. und 11. feste M der Vor-Rd

zusammen abmaschen = 100 feste M.

8. Rd: Jede 9. und 10. feste M der Vor-Rd zusammen abmaschen = 90 feste M.

10. Rd: Jede 8. und 9. feste M der Vor-Rd zusammen abmaschen = 80 feste M.

12. Rd: Jede 7. und 8. feste M der Vor-Rd zusammen abmaschen = 70 feste M.

14. Rd: Jede 6. und 7. feste M der Vor-Rd zusammen abmaschen = 60 feste M.

16. Rd: Jede 5. und 6. feste M der Vor-Rd zusammen abmaschen = 50 feste M.

18. Rd: Jede 4. und 5. feste M der Vor-Rd zusammen abmaschen = 40 feste M.

20. Rd: Jede 3. und 4. feste M der Vor-Rd zusammen abmaschen = 30 feste M.

22. Rd: Jede 2. und 3. feste M der Vor-Rd zusammen abmaschen = 20 feste M.

24. Rd: Je 2. feste M der Vor-Rd zusammen abmaschen = 10 feste M.

Den Faden abschneiden und damit die restlichen 10 festen M fest zusammenziehen.

Alle Fäden vernähen.

Den oberen Rand des Körbchen ca. 8 cm nach außen umschlagen, sodass die Granny Squares mit der rechten Seite außen liegen.

## Abkürzungen

Fb = Farbe

LL = Lauflänge

M = Masche

Rd = Runde

